



GOBIERNO DEL
ESTADO DE
MÉXICO



ESTADO DE
MÉXICO
El poder de servir

BIENESTAR
SECRETARÍA DE BIENESTAR

Coordinación de Administración,
Finanzas y de Gestión Documental

**"2023. Año del Septuagésimo Aniversario del
Reconocimiento del Derecho al Voto de las Mujeres en México"**

Toluca de Lerdo, a 13 de octubre de 2023
Oficio No. 21100010000000S/4083/2023

OFICINA DEL SECRETARIO, SECRETARIA PARTICULAR, SUBSECRETARIOS,
COORDINADORES, DIRECTORES GENERALES, JEFES DE UNIDADES,
SUBDIRECTORES, JEFES DE DEPARTAMENTO, ORGANISMOS
DESCENTRALIZADOS, SUPLENTE Y ENCARGADOS DE OFICINA
DE LA SECRETARÍA DE BIENESTAR
PRESENTE

En atención al oficio 203400000L-051/2023, signado por la Secretaria de la Oficialía Mayor, en el que hace del conocimiento a esta Coordinación de Administración, Finanzas y de Gestión Documental, el Organigrama y Codificación Estructural de la Secretaría de Bienestar; con fundamento en lo dispuesto en el artículo 24° del Reglamento Interior de la Secretaría de Desarrollo Social, así como el Manual General de Organización de la Secretaría de Desarrollo Social, y el numeral VII "Objetivo y Funciones por Unidad Administrativa", apartado "Coordinación de Administración y Finanzas", se remite el Organigrama y Codificación de la Secretaría de Bienestar, para su pronta utilización a partir de la presente fecha, reiniciando la numeración pertinente.

Le envío un saludo.

Atentamente

P.L.A.E. MARÍA EUGENIA ESTRADA BECERRIL
SUPLENTE DE LA PERSONA TITULAR DE LA COORDINACIÓN
DE ADMINISTRACIÓN, FINANZAS Y DE GESTIÓN DOCUMENTAL
DE LA SECRETARÍA DE BIENESTAR

Archivo/Minutario
LSM/bbvc



GOBIERNO DEL
ESTADO DE
MÉXICO



ESTADO DE
MÉXICO
¡El poder de servir!

DEPENDENCIA



**SECRETARÍA DE BIENESTAR
DESDOBLAMIENTOS DE LAS ÁREAS STAFF**

**COORDINACIÓN DE ADMINISTRACIÓN,
FINANZAS Y DE GESTIÓN DOCUMENTAL**

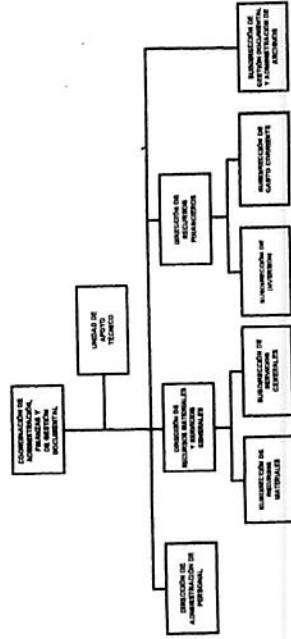

**COORDINACIONES REGIONALES DE
DTAMPÁN DE LA SAL, TLAJUPLCO,
TEXCOCO, TULITLÁN, VALLE DE
BRAVO Y ZUMARRAGO**

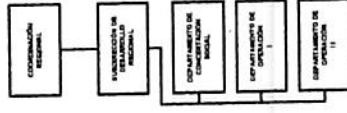

**COORDINACIONES REGIONALES
DE AMICAMBICA, ATLACOMULCO,
CHIMALIACÁN, CUANTITLÁN ECALLI,
LIMBA, NAUQUALPAN, NEZAHUALCÓTOTL,
TLALNEPANTLA Y TOLUCA**

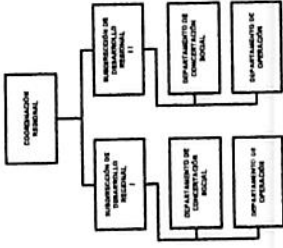

**COORDINACIÓN REGIONAL DE
ESTATEPEC**

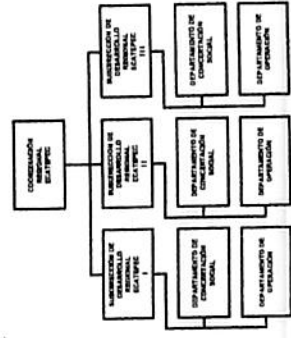

ÓRGANO INTERNO DE CONTROL

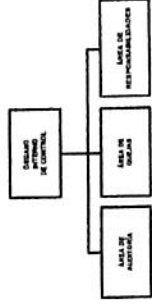

CON FUNDAMENTO EN EL ARTÍCULO 59, FRACCIÓN XXVIII, DE LA LEY ORGÁNICA DE LA ADMINISTRACIÓN PÚBLICA DEL ESTADO DE MÉXICO, SE APRUEBA LA PRESENTE ESTRUCTURA DE ORGANIZACIÓN, LA CUAL HA SIDO CAMBIADA REITERATIVAMENTE EN LA DIRECCIÓN GENERAL DE INNOVACIÓN.

AUTORIZACIÓN No. 23400000-001/2023, DE FECHA 8 DE OCTUBRE DE 2023.

CODIFICACIÓN DE LAS UNIDADES ADMINISTRATIVAS DE LAS DEPENDENCIAS Y ORGANISMOS AUXILIARES DE LA ADMINISTRACIÓN PÚBLICA ESTATAL

CODIGO ANTERIOR	CODIGO NUEVO	CODIGO SIMPLIFICADO	UNIDAD ADMINISTRATIVA
2110000000000L	2290000000000L	22900000L	SECRETARÍA DE BIENESTAR
211A00000000000	229A00000000000	229A00000	OFICINA DEL C. SECRETARIO
21100001000000S	22900001000000S	22900001S	SECRETARÍA PARTICULAR
21100002000000S	22900002000000S	22900002S	UNIDAD DE ASUNTOS JURÍDICOS E IGUALDAD DE GÉNERO
21100003000000S	22900003000000S	22900003S	COORDINACIÓN DE VINCULACIÓN
21100004000000S	22900004000000S	22900004S	COORDINACIÓN DE ESTUDIOS Y PROYECTOS ESPECIALES
21100010000000S	22900010000000S	22900010S	COORDINACIÓN DE ADMINISTRACIÓN, FINANZAS Y DE GESTIÓN DOCUMENTAL
21100010010000S	22900010010000S		UNIDAD DE APOYO TÉCNICO
21100010020000S	22900010020000S		DIRECCIÓN DE ADMINISTRACIÓN DE PERSONAL
21100010030000S	22900010030000S		DIRECCIÓN DE RECURSOS MATERIALES Y SERVICIOS GENERALES
21100010030100S	22900010030100S		SUBDIRECCIÓN DE RECURSOS MATERIALES
21100010030200S	22900010030200S		SUBDIRECCIÓN DE SERVICIOS GENERALES
21100010040000S	22900010040000S		DIRECCIÓN DE RECURSOS FINANCIEROS
21100010040100S	22900010040100S		SUBDIRECCIÓN DE INVERSIÓN
21100010040200S	22900010040200S		SUBDIRECCIÓN DE GASTO CORRIENTE
21100010000100S	22900010000100S		SUBDIRECCIÓN DE GESTIÓN DOCUMENTAL Y ADMINISTRACIÓN DE ARCHIVOS
21100006000000S	22900006000000S	22900006S	UNIDAD DE INFORMACIÓN, PLANEACIÓN, PROGRAMACIÓN Y EVALUACIÓN
21100007000000S	22900007000000S	22900007S	COORDINACIÓN DE SEGUIMIENTO DE PROGRAMAS SOCIALES
21100008000000S	22900008000000S	22900008S	UNIDAD DE DESARROLLO INSTITUCIONAL Y TECNOLOGÍAS DE LA INFORMACIÓN
21100009000000S	22900009000000S	22900009S	ÓRGANO INTERNO DE CONTROL
21100009000100S	22900009000100S		ÁREA DE AUDITORÍA
21100009000200S	22900009000200S		ÁREA DE QUEJAS
21100009000300S	22900009000300S		ÁREA DE RESPONSABILIDADES
21101000000000T	22901000000000T	22901000T	SUBSECRETARÍA DE DESARROLLO REGIONAL VALLE DE TOLUCA
21101A000000000	22901A000000000	22901A000	OFICINA DEL C. SUBSECRETARIO
21101000000100T	22901000000100T		SECRETARÍA PARTICULAR
21101001000000T	22901001000000T	22901001T	COORDINACIÓN REGIONAL ATLACOMULCO
21101001A000000	22901001A000000	22901001A	OFICINA DEL C. COORDINADOR
211010010000100T	229010010000100T		SUBDIRECCIÓN DE DESARROLLO REGIONAL I
211010010000101T	229010010000101T		DEPARTAMENTO DE CONCERTACIÓN SOCIAL
211010010000102T	229010010000102T		DEPARTAMENTO DE OPERACIÓN
211010010000200T	229010010000200T		SUBDIRECCIÓN DE DESARROLLO REGIONAL II
211010010000201T	229010010000201T		DEPARTAMENTO DE CONCERTACIÓN SOCIAL
211010010000202T	229010010000202T		DEPARTAMENTO DE OPERACIÓN
21101002000000T	22901002000000T	22901002T	COORDINACIÓN REGIONAL IXTAPAN DE LA SAL
21101002A000000	22901002A000000	22901002A	OFICINA DEL C. COORDINADOR
211010020000100T	229010020000100T		SUBDIRECCIÓN DE DESARROLLO REGIONAL
211010020000101T	229010020000101T		DEPARTAMENTO DE CONCERTACIÓN SOCIAL
211010020000102T	229010020000102T		DEPARTAMENTO DE OPERACIÓN I
211010020000103T	229010020000103T		DEPARTAMENTO DE OPERACIÓN II
21101003000000T	22901003000000T	22901003T	COORDINACIÓN REGIONAL LERMA
21101003A000000	22901003A000000	22901003A	OFICINA DEL C. COORDINADOR
211010030000100T	229010030000100T		SUBDIRECCIÓN DE DESARROLLO REGIONAL I
211010030000101T	229010030000101T		DEPARTAMENTO DE CONCERTACIÓN SOCIAL
211010030000102T	229010030000102T		DEPARTAMENTO DE OPERACIÓN
211010030000200T	229010030000200T		SUBDIRECCIÓN DE DESARROLLO REGIONAL II
211010030000201T	229010030000201T		DEPARTAMENTO DE CONCERTACIÓN SOCIAL
211010030000202T	229010030000202T		DEPARTAMENTO DE OPERACIÓN
21101004000000T	22901004000000T	22901004T	COORDINACIÓN REGIONAL TEJUPILCO
21101004A000000	22901004A000000	22901004A	OFICINA DEL C. COORDINADOR
211010040000100T	229010040000100T		SUBDIRECCIÓN DE DESARROLLO REGIONAL
211010040000101T	229010040000101T		DEPARTAMENTO DE CONCERTACIÓN SOCIAL
211010040000102T	229010040000102T		DEPARTAMENTO DE OPERACIÓN I
211010040000103T	229010040000103T		DEPARTAMENTO DE OPERACIÓN II
21101005000000T	22901005000000T	22901005T	COORDINACIÓN REGIONAL TOLUCA
21101005A000000	22901005A000000	22901005A	OFICINA DEL C. COORDINADOR
211010050000100T	229010050000100T		SUBDIRECCIÓN DE DESARROLLO REGIONAL I
211010050000101T	229010050000101T		DEPARTAMENTO DE CONCERTACIÓN SOCIAL
211010050000102T	229010050000102T		DEPARTAMENTO DE OPERACIÓN
211010050000200T	229010050000200T		SUBDIRECCIÓN DE DESARROLLO REGIONAL II
211010050000201T	229010050000201T		DEPARTAMENTO DE CONCERTACIÓN SOCIAL
211010050000202T	229010050000202T		DEPARTAMENTO DE OPERACIÓN
21101006000000T	22901006000000T	22901006T	COORDINACIÓN REGIONAL VALLE DE BRAVO
21101006A000000	22901006A000000	22901006A	OFICINA DEL C. COORDINADOR
211010060000100T	229010060000100T		SUBDIRECCIÓN DE DESARROLLO REGIONAL
211010060000101T	229010060000101T		DEPARTAMENTO DE CONCERTACIÓN SOCIAL
211010060000102T	229010060000102T		DEPARTAMENTO DE OPERACIÓN I
211010060000103T	229010060000103T		DEPARTAMENTO DE OPERACIÓN II
21102000000000T	22902000000000T	22902000T	SUBSECRETARÍA DE DESARROLLO REGIONAL VALLE DE MÉXICO ZONA NORORIENTE
21102A000000000	22902A000000000	22902A000	OFICINA DEL C. SUBSECRETARIO
21102000000100T	22902000000100T		SECRETARÍA PARTICULAR
21102001000000T	22902001000000T	22902001T	COORDINACIÓN REGIONAL CUAUTITLÁN IZCALLI
21102001A000000	22902001A000000	22902001A	OFICINA DEL C. COORDINADOR
211020010000100T	229020010000100T		SUBDIRECCIÓN DE DESARROLLO REGIONAL I
211020010000101T	229020010000101T		DEPARTAMENTO DE CONCERTACIÓN SOCIAL
211020010000102T	229020010000102T		DEPARTAMENTO DE OPERACIÓN
211020010000200T	229020010000200T		SUBDIRECCIÓN DE DESARROLLO REGIONAL II

21102001000201T	22902001000201T		DEPARTAMENTO DE CONCERTACIÓN SOCIAL
21102001000202T	22902001000202T		DEPARTAMENTO DE OPERACIÓN
21102002000000T	22902002000000T	22902002T	COORDINACIÓN REGIONAL NAUCALPAN
21102002A000000	22902002A000000	22902002A	OFICINA DEL C. COORDINADOR
21102002000100T	22902002000100T		SUBDIRECCIÓN DE DESARROLLO REGIONAL I
21102002000101T	22902002000101T		DEPARTAMENTO DE CONCERTACIÓN SOCIAL
21102002000102T	22902002000102T		DEPARTAMENTO DE OPERACIÓN
21102002000200T	22902002000200T		SUBDIRECCIÓN DE DESARROLLO REGIONAL II
21102002000201T	22902002000201T		DEPARTAMENTO DE CONCERTACIÓN SOCIAL
21102002000202T	22902002000202T		DEPARTAMENTO DE OPERACIÓN
21102003000000T	22902003000000T	22902003T	COORDINACIÓN REGIONAL TLALNEPANTLA
21102003A000000	22902003A000000	22902003A	OFICINA DEL C. COORDINADOR
21102003000100T	22902003000100T		SUBDIRECCIÓN DE DESARROLLO REGIONAL I
21102003000101T	22902003000101T		DEPARTAMENTO DE CONCERTACIÓN SOCIAL
21102003000102T	22902003000102T		DEPARTAMENTO DE OPERACIÓN
21102003000200T	22902003000200T		SUBDIRECCIÓN DE DESARROLLO REGIONAL II
21102003000201T	22902003000201T		DEPARTAMENTO DE CONCERTACIÓN SOCIAL
21102003000202T	22902003000202T		DEPARTAMENTO DE OPERACIÓN
21102004000000T	22902004000000T	22902004T	COORDINACIÓN REGIONAL TULTITLÁN
21102004A000000	22902004A000000	22902004A	OFICINA DEL C. COORDINADOR
21102004000100T	22902004000100T		SUBDIRECCIÓN DE DESARROLLO REGIONAL
21102004000101T	22902004000101T		DEPARTAMENTO DE CONCERTACIÓN SOCIAL
21102004000102T	22902004000102T		DEPARTAMENTO DE OPERACIÓN I
21102004000103T	22902004000103T		DEPARTAMENTO DE OPERACIÓN II
21102005000000T	22902005000000T	22902005T	COORDINACIÓN REGIONAL ZUMPANGO
21102005A000000	22902005A000000	22902005A	OFICINA DEL C. COORDINADOR
21102005000100T	22902005000100T		SUBDIRECCIÓN DE DESARROLLO REGIONAL
21102005000101T	22902005000101T		DEPARTAMENTO DE CONCERTACIÓN SOCIAL
21102005000102T	22902005000102T		DEPARTAMENTO DE OPERACIÓN I
21102005000103T	22902005000103T		DEPARTAMENTO DE OPERACIÓN II
21103000000000T	22903000000000T	22903000T	SUBSECRETARÍA DE DESARROLLO REGIONAL VALLE DE MÉXICO ZONA ORIENTE
21103A000000000	22903A000000000	22903A000	OFICINA DEL C. SUBSECRETARIO
21103000000100T	22903000000100T		SECRETARÍA PARTICULAR
21103001000000T	22903001000000T	22903001T	COORDINACIÓN REGIONAL AMECAMECA
21103001A000000	22903001A000000	22903001A	OFICINA DEL C. COORDINADOR
21103001000100T	22903001000100T		SUBDIRECCIÓN DE DESARROLLO REGIONAL I
21103001000101T	22903001000101T		DEPARTAMENTO DE CONCERTACIÓN SOCIAL
21103001000102T	22903001000102T		DEPARTAMENTO DE OPERACIÓN
21103001000200T	22903001000200T		SUBDIRECCIÓN DE DESARROLLO REGIONAL II
21103001000201T	22903001000201T		DEPARTAMENTO DE CONCERTACIÓN SOCIAL
21103001000202T	22903001000202T		DEPARTAMENTO DE OPERACIÓN
21103002000000T	22903002000000T	22903002T	COORDINACIÓN REGIONAL CHIMALHUACÁN
21103002A000000	22903002A000000	22903002A	OFICINA DEL C. COORDINADOR
21103002000100T	22903002000100T		SUBDIRECCIÓN DE DESARROLLO REGIONAL I
21103002000101T	22903002000101T		DEPARTAMENTO DE CONCERTACIÓN SOCIAL
21103002000102T	22903002000102T		DEPARTAMENTO DE OPERACIÓN
21103002000200T	22903002000200T		SUBDIRECCIÓN DE DESARROLLO REGIONAL II
21103002000201T	22903002000201T		DEPARTAMENTO DE CONCERTACIÓN SOCIAL
21103002000202T	22903002000202T		DEPARTAMENTO DE OPERACIÓN
21103003000000T	22903003000000T	22903003T	COORDINACIÓN REGIONAL ECATEPEC
21103003A000000	22903003A000000	22903003A	OFICINA DEL C. COORDINADOR
21103003000100T	22903003000100T		SUBDIRECCIÓN DE DESARROLLO REGIONAL ECATEPEC I
21103003000101T	22903003000101T		DEPARTAMENTO DE CONCERTACIÓN SOCIAL
21103003000102T	22903003000102T		DEPARTAMENTO DE OPERACIÓN
21103003000200T	22903003000200T		SUBDIRECCIÓN DE DESARROLLO REGIONAL ECATEPEC II
21103003000201T	22903003000201T		DEPARTAMENTO DE CONCERTACIÓN SOCIAL
21103003000202T	22903003000202T		DEPARTAMENTO DE OPERACIÓN
21103003000300T	22903003000300T		SUBDIRECCIÓN DE DESARROLLO REGIONAL ECATEPEC III
21103003000301T	22903003000301T		DEPARTAMENTO DE CONCERTACIÓN SOCIAL
21103003000302T	22903003000302T		DEPARTAMENTO DE OPERACIÓN
21103004000000T	22903004000000T	22903004T	COORDINACIÓN REGIONAL NEZAHUALCÓYOTL
21103004A000000	22903004A000000	22903004A	OFICINA DEL C. COORDINADOR
21103004000100T	22903004000100T		SUBDIRECCIÓN DE DESARROLLO REGIONAL I
21103004000101T	22903004000101T		DEPARTAMENTO DE CONCERTACIÓN SOCIAL
21103004000102T	22903004000102T		DEPARTAMENTO DE OPERACIÓN
21103004000200T	22903004000200T		SUBDIRECCIÓN DE DESARROLLO REGIONAL II
21103004000201T	22903004000201T		DEPARTAMENTO DE CONCERTACIÓN SOCIAL
21103004000202T	22903004000202T		DEPARTAMENTO DE OPERACIÓN
21103005000000T	22903005000000T	22903005T	COORDINACIÓN REGIONAL TEXCOCO
21103005A000000	22903005A000000	22903005A	OFICINA DEL C. COORDINADOR
21103005000100T	22903005000100T		SUBDIRECCIÓN DE DESARROLLO REGIONAL
21103005000101T	22903005000101T		DEPARTAMENTO DE CONCERTACIÓN SOCIAL
21103005000102T	22903005000102T		DEPARTAMENTO DE OPERACIÓN I
21103005000103T	22903005000103T		DEPARTAMENTO DE OPERACIÓN II
21100011000000L	22900011000000L	22900011L	DIRECCIÓN GENERAL DE PROMOCIÓN PARA EL DESARROLLO SOCIAL
21100011A000000	22900011A000000	22900011A	OFICINA DEL C. DIRECTOR GENERAL
21100011000400L	22900011000400L		SUBDIRECCIÓN DE DESARROLLO SOCIAL ESTATAL
21100011000200L	22900011000200L		SUBDIRECCIÓN DE DESARROLLO SOCIAL MUNICIPAL
21100011000300L	22900011000300L		SUBDIRECCIÓN DE ANÁLISIS

21100012000000L	22900012000000L	22900012L	DIRECCIÓN GENERAL DE BIENESTAR SOCIAL Y FORTALECIMIENTO FAMILIAR ✓
21100012A000000	22900012A000000	22900012A	OFICINA DEL C. DIRECTOR GENERAL
21100012000100S	22900012000100S		DELEGACIÓN ADMINISTRATIVA
21100012010000S	22900012010000L		DIRECCIÓN DE FORTALECIMIENTO A GRUPOS VULNERABLES Y PROYECTOS DE DESARROLLO
21100012050000S	22900012050000L		DIRECCIÓN REGIONAL DE BIENESTAR SOCIAL
21100012060000S	22900012060000L		DIRECCIÓN ESTATAL DE BIENESTAR SOCIAL
21100012040000S	22900012040000L		DIRECCIÓN DE BIENESTAR SOCIAL PARA PERSONAS ADULTAS MAYORES
21100013000000L	22900013000000L	22900013L	DIRECCIÓN GENERAL DE PROGRAMAS SOCIALES ESTRATÉGICOS ✓
21100013A000000	22900013A000000	22900013A	OFICINA DEL C. DIRECTOR GENERAL
	22900013000001S		SECRETARÍA PARTICULAR
21100013000200S	22900013000200S		UNIDAD DE NORMATIVIDAD ADMINISTRATIVA
21100013010000L	22900013010000L		DIRECCIÓN DE GESTIÓN Y ANÁLISIS
21100013010100L	22900013010100L		SUBDIRECCIÓN DE ORGANIZACIÓN Y DOCUMENTACIÓN
21100013020000L	22900013020000L		DIRECCIÓN DE PROGRAMACIÓN Y OPERACIÓN
21100013020100L	22900013020100L		SUBDIRECCIÓN DE SISTEMATIZACIÓN
21100013020200L	22900013020200L		SUBDIRECCIÓN DE OPERACIONES
21100013030000L	22900013030000L		DIRECCIÓN DE EVALUACIÓN Y SEGUIMIENTO A PROGRAMAS SOCIALES ESTRATÉGICOS
21100013040000L	22900013040000L		DIRECCIÓN DE APOYO TÉCNICO
21100013040100L	22900013040100L		SUBDIRECCIÓN DE ATENCIÓN Y SOLVENTACIÓN DE AUDITORÍAS
21100013050000L	22900013050000L		DIRECCIÓN DE ADMINISTRACIÓN Y FINANZAS

AUTORIZACIÓN No. 23400000L-051/2023, DE FECHA 9 DE OCTUBRE DE 2023



GOBIERNO DEL
ESTADO DE
MÉXICO



ESTADO DE
MÉXICO
¡El poder de servir!

ORGANISMOS DESCENTRALIZADOS

CONSEJO ESTATAL PARA EL DESARROLLO INTEGRAL DE LOS PUEBLOS INDÍGENAS DEL ESTADO DE MÉXICO (CEDIPIEM)

ORGANIGRAMA

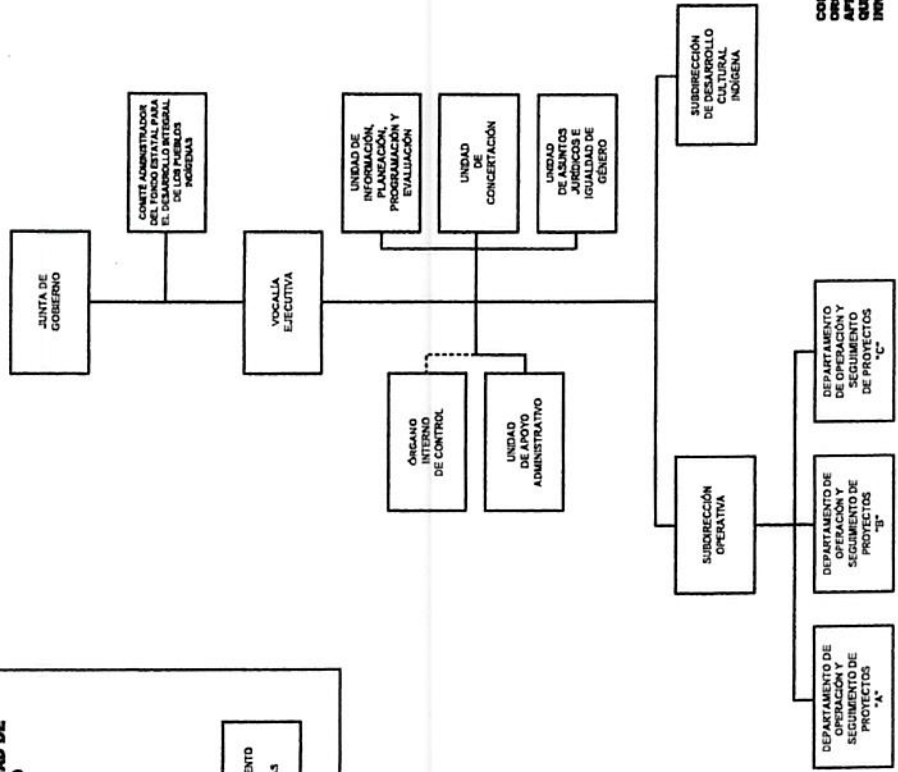
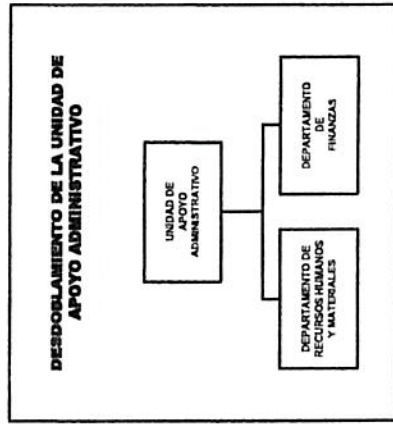

CON FUNDAMENTO EN EL ARTÍCULO 39, FRACCIÓN XXVIII, DE LA LEY ORGÁNICA DE LA ADMINISTRACIÓN PÚBLICA DEL ESTADO DE MÉXICO, SE APRUEBA LA PRESENTE ESTRUCTURA DE ORGANIZACIÓN, LA CUAL HA QUEDADO REGISTRADA Y RESGUARDADA EN LA DIRECCIÓN GENERAL DE INNOVACIÓN.

AUTORIZACIÓN No. 254080806-05/2023, DE FECHA 9 DE OCTUBRE DE 2023.

CODIFICACIÓN DE LAS UNIDADES ADMINISTRATIVAS DE LAS DEPENDENCIAS Y ORGANISMOS AUXILIARES DE LA ADMINISTRACIÓN PÚBLICA ESTATAL

CÓDIGO ANTERIOR	CÓDIGO NUEVO	CÓDIGO ANTERIOR	UNIDAD ADMINISTRATIVA
211C0100000000	229C0100000000	229C01000	CONSEJO ESTATAL PARA EL DESARROLLO INTEGRAL DE LOS PUEBLOS INDÍGENAS DEL ESTADO DE MÉXICO
211C01010000000	229C01010000000	229C01010	VOCALÍA EJECUTIVA
211C0101A000000	229C0101A000000	229C0101A	OFICINA DEL C. VOCAL EJECUTIVO
211C0101000100S	229C0101000100S		ÓRGANO INTERNO DE CONTROL
211C0101000200S	229C0101000200S		UNIDAD DE APOYO ADMINISTRATIVO
211C0101000201S	229C0101000201S		DEPARTAMENTO DE RECURSOS HUMANOS Y MATERIALES
211C0101000202S	229C0101000202S		DEPARTAMENTO DE FINANZAS
211C0101000300S	229C0101000300S		UNIDAD DE INFORMACIÓN, PLANEACIÓN, PROGRAMACIÓN Y EVALUACIÓN
211C0101000001S	229C0101000001S		UNIDAD DE CONCERTACIÓN
211C0101000002S	229C0101000002S		UNIDAD DE ASUNTOS JURÍDICOS E IGUALDAD DE GÉNERO
211C0101000400L	229C0101000400L		SUBDIRECCIÓN OPERATIVA
211C0101000401L	229C0101000401L		DEPARTAMENTO DE OPERACIÓN Y SEGUIMIENTO DE PROYECTOS "A"
211C0101000402L	229C0101000402L		DEPARTAMENTO DE OPERACIÓN Y SEGUIMIENTO DE PROYECTOS "B"
211C0101000403L	229C0101000403L		DEPARTAMENTO DE OPERACIÓN Y SEGUIMIENTO DE PROYECTOS "C"
211C0101000500L	229C0101000500L		SUBDIRECCIÓN DE DESARROLLO CULTURAL INDÍGENA

AUTORIZACIÓN No. 23400000L-051/2023, DE FECHA 9 DE OCTUBRE DE 2023

CODIFICACIÓN DE LAS UNIDADES ADMINISTRATIVAS DE LAS DEPENDENCIAS Y ORGANISMOS AUXILIARES DE LA ADMINISTRACIÓN PÚBLICA ESTATAL

CÓDIGO ANTERIOR	CÓDIGO NUEVO	CÓDIGO SIMPLIFICADO	UNIDAD ADMINISTRATIVA
211C0300000000	229C0200000000	229C02000	INSTITUTO MEXIQUENSE DE LA JUVENTUD
211C03010000000	229C02010000000	229C02010	DIRECCIÓN GENERAL
211C0301A000000	229C0201A000000	229C0201A	OFICINA DEL C. DIRECTOR GENERAL
211C0301000100S	229C0201000100S		UNIDAD DE PLANEACIÓN E IGUALDAD DE GÉNERO
211C0301000200S	229C0201000200S		UNIDAD DE APOYO ADMINISTRATIVO
211C0301000001S	229C0201000001S		ORGANO INTERNO DE CONTROL
211C0301000300L	229C0201000300L		SUBDIRECCIÓN DE VINCULACIÓN CON ORGANIZACIONES JUVENILES
211C0301000400L	229C0201000400L		SUBDIRECCIÓN DE ESTUDIOS Y DERECHOS DE LA JUVENTUD
211C0301000500L	229C0201000500L		SUBDIRECCIÓN DE BIENESTAR Y RECREACIÓN JUVENIL

AUTORIZACIÓN No. 23400000L-051/2023, DE FECHA 9 DE OCTUBRE DE 2023

JUNTA DE ASISTENCIA PRIVADA DEL ESTADO DE MÉXICO

ORGANIGRAMA

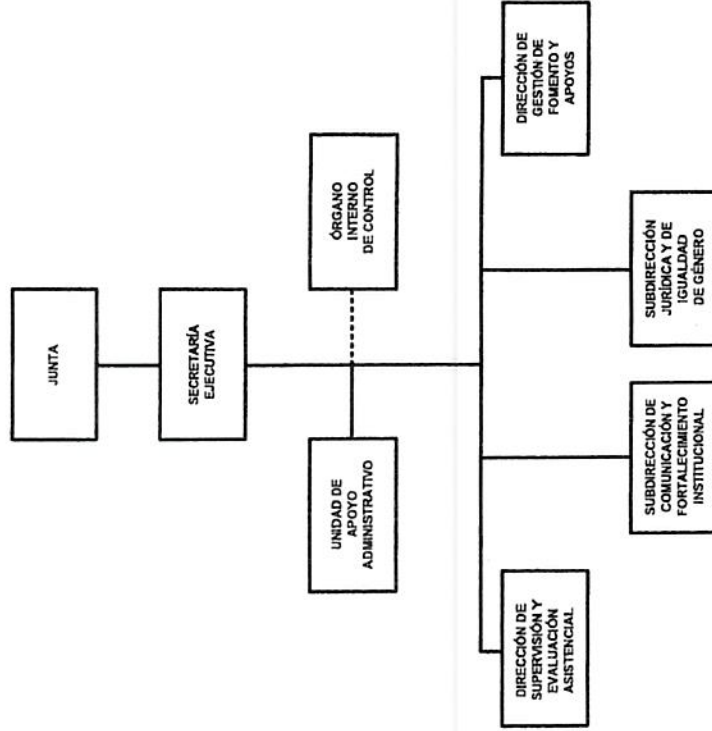

CON FUNDAMENTO EN EL ARTÍCULO 59, FRACCIÓN XXVIII, DE LA LEY ORGÁNICA DE LA ADMINISTRACIÓN PÚBLICA DEL ESTADO DE MÉXICO, SE APRUEBA LA PRESENTE ESTRUCTURA DE ORGANIZACIÓN, LA CUAL HA QUEDADO REGISTRADA Y RESGUARDADA EN LA DIRECCIÓN GENERAL DE INNOVACIÓN.

AUTORIZACIÓN No. 23400000L-051/2023, DE FECHA 9 DE OCTUBRE DE 2023.

CODIFICACIÓN DE LAS UNIDADES ADMINISTRATIVAS DE LAS DEPENDENCIAS Y ORGANISMOS AUXILIARES DE LA ADMINISTRACIÓN PÚBLICA ESTATAL

CÓDIGO ANTERIOR	CÓDIGO NUEVO	CÓDIGO SIMPLIFICADO	UNIDAD ADMINISTRATIVA
211C0400000000	229C0300000000	229C03000	JUNTA DE ASISTENCIA PRIVADA DEL ESTADO DE MÉXICO
211C04010000000	229C03010000000	229C03010	SECRETARÍA EJECUTIVA
211C0401A000000	229C0301A000000	229C0301A	OFICINA DEL C. SECRETARIO EJECUTIVO
211C0401000001S	229C0301000001S		UNIDAD DE APOYO ADMINISTRATIVO
211C0401000002S	229C0301000002S		ORGANO INTERNO DE CONTROL
211C0401030000L	229C0301030000L		DIRECCIÓN DE SUPERVISIÓN Y EVALUACIÓN ASISTENCIAL
211C0401000300L	229C0301000300L		SUBDIRECCIÓN DE COMUNICACIÓN Y FORTALECIMIENTO INSTITUCIONAL
211C0401000200L	229C0301000200L		SUBDIRECCIÓN JURÍDICA Y DE IGUALDAD DE GÉNERO
211C0401040000L	229C0301040000L		DIRECCIÓN DE GESTIÓN DE FOMENTO Y APOYOS

AUTORIZACIÓN No. 23400000L-051/2023, DE FECHA 9 DE OCTUBRE DE 2023